

IV PROGRAMA PROVINCIAL DE SENDEROS DIPUTACIÓN DE SEVILLA

FICHA TÉCNICA ACTIVIDAD

Denominación de la actividad	Sendero "Ruta del Azahar"		
Número del sendero	s/n	Tipo de sendero	Circular
Itinerario	Sevilla – Brenes - Regreso a Sevilla		
Cómo llegar	Desde Sevilla tomamos la carretera A-8009 en dirección a San José de la Rinconada, tomaremos el desvío hacia la A-8004 que nos llevará tras cruzar San José de la Rinconada, directamente a Brenes.		
Recepción de participantes	Parque de la Chirritana		
Hora de encuentro	10:00 AM	Fecha Actividad	24 – 04 -2022

A.- PUNTO DE ENCUENTRO PARTICIPANTES

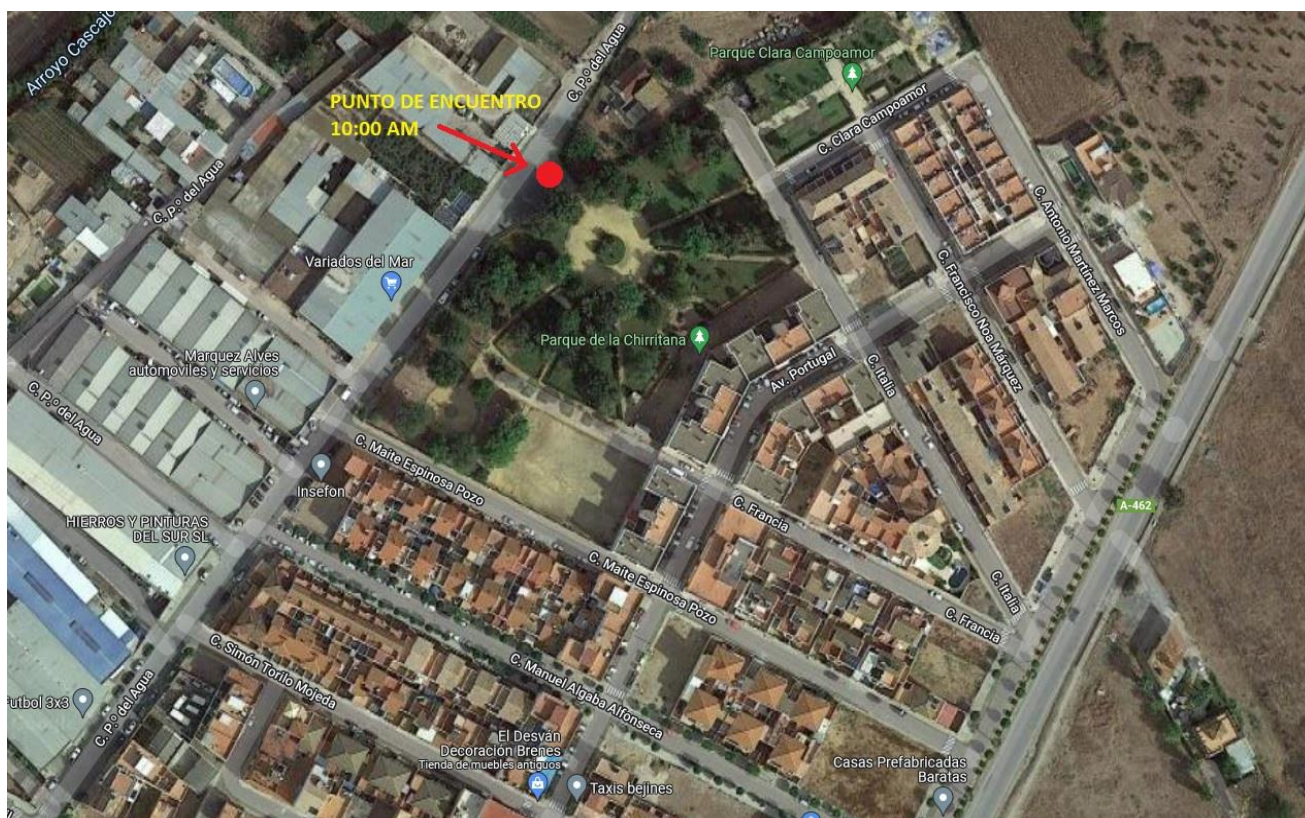



IV PROGRAMA PROVINCIAL DE SENDEROS DIPUTACIÓN DE SEVILLA

B.- DATOS TÉCNICOS					
Municipios	Brenes				
Comarca	Vega del Guadalquivir				
Punto de inicio del sendero	Parque de la Chirritana – Brenes				
Coordenadas UTM del inicio	30 S 246617 4160529				
Punto final del sendero	Plaza Primero de Mayo (Junto al Ayuntamiento) – Brenes				
Coordenadas UTM punto final	30 S 246165 4159824				
Distancia Total	8 km				
Tiempo de marcha estimado:	Entre 1 y 3 horas de marcha efectiva según escala MIDE				
Tipo de viario y firme	Pista asfaltada: 5 % Vereda: 45 % Pista de tierra: 50 % Otros: 0 %				
Desnivel positivo	38 m				
Desnivel negativo	39 m				
Dificultad. Valoración según método MIDE (El MIDE valora de 1 a 5 puntos (de menos a más) los siguientes aspectos de dificultad):					
	MEDIO Severidad del medio natural	2		DESPLAZAMIENTO Dificultad en el desplazamiento	2
	ITINERARIO Orientación en el itinerario	2		ESFUERZO Cantidad de esfuerzo necesario	2
Paso de ríos, arroyos	Si	Puntos de agua	No	Sombra	Escasa



IV PROGRAMA PROVINCIAL DE SENDEROS DIPUTACIÓN DE SEVILLA

C.- RECURSOS DE INTERÉS	
Donde obtener Información	<ul style="list-style-type: none">• Diputación de Sevilla• Ayuntamiento de Brenes• Federación Andaluza de Deportes de Montaña, Escalada y Senderismo - Delegación de Sevilla
Lugares donde alojarse	Hotel el Juncal – c/El Juncal, 14 – 954796700 Hostal Espino – Ctra. De Villaverde, 5 - 954796953
Lugares donde comer	Bar Arjona – Barriada de la Paz (Comerciales) – 609780130 Bar Restaurante Nuevo Cható – c/ Pablo Iglesias, 45 – 676027518 Fogón de la Abuela – c/ Pelagatos, 1 – 645257877 Hotel El Juncal – c/El Juncal, 14 – 670762681 La Locomotora – Paseo José Fernández Vega, 61 – 677765885 Mesón El Camino – c/ Naranjo, 2 – 654970264 Puro Picoteo – Paseo del Agua,12 - 639665907
Áreas de recreo, deportivas, zonas de acampada	Parque de la Chirritana
Lugares Arquitectónicos y / o Históricos, Culturales	Iglesia Parroquial de la Inmaculada Concepción Torre de la Cigüeña Ermita de San Sebastián
Lugar de interés geológico y / o ecológico	Ribera del Guadalquivir
Prohibiciones, restricciones	No se conocen
Centro médico más cercano	Centro de Salud de Brenes Dirección: c/Rafael Alberti, s/n Municipio: Brenes Teléfono (Urgencias): 95 562 31 68 Teléfono Urgencias / Emergencias ANDALUCIA: 902505061 / 061
Flora y fauna de interés	Flora típica de ribera acompañada de terrenos agrícolas y bosques ribereños, así como zonas de pastizal y matorral. En cuanto a la fauna, ésta es muy abundante destacando entre las aves especies emblemáticas como la abubilla, el chotacabras pardo, el martín pescador común, el ánade real (azulón), el aguilucho pálido o gavián rastrero, la garza imperial, etc...también destacan entre los mamíferos, el zorro, la nutria europea, el jabalí y el ciervo...y entre las especies de río, destacan la boga del Guadiana y el barbo andaluz...finalmente, en ámbito de los reptiles, destacamos la culebra de herradura, la culebra de escalera y la culebra viperina....



IV PROGRAMA PROVINCIAL DE SENDEROS DIPUTACIÓN DE SEVILLA

D.- DESCRIPCIÓN GENERAL DE LA ACTIVIDAD

Este sendero circular tiene su punto de inicio en el llamado **Paseo del Agua** a la altura del conocido **Parque de la Chirritana**. Comenzaremos nuestro recorrido en este punto, que a su vez coincide con la denominada **Ruta de los Caballeros de la Orden de Malta**.

A partir de aquí, continuaremos por un camino de zona rural, siguiendo el conocido como **Camino de la Chirritana** el cual sigue el trazado de la vía pecuaria **Cordel de Sevilla**. En este primer tramo del recorrido cruzaremos con precaución por un pequeño vado el **Arroyo El Cascajo**, el cual se encuentra ejecutado con bloques respetando la afluencia de las aguas.

Desde aquí continuaremos nuestro camino entre naranjos hasta alcanzar la carretera de **Villaverde del Rio**, donde antes de salir a la misma, giraremos a izquierda para seguir nuestra ruta por una zona habilitada al margen de esta carretera para, al poco, subir un ligero montículo que nos devuelve al arcén de esta carretera para acceder a la continuación del sendero, en este punto extremaremos al máximo la precaución.

Desde este punto iniciaremos un segundo tramo del recorrido, el de mayor belleza, ya que su cercanía al río hace que podamos disfrutar del entorno de la **ribera del Guadalquivir**, así como de los campos de naranjos y de sus flores de azahar que dan nombre a este sendero. El sendero discurre sobre la bancada del canal de riego hasta acceder a la ribera del Guadalquivir. Esta zona alberga un bonito bosque de ribera, de gran valor paisajístico que concluye en el final del **Camino del Soto** (camino de servidumbre de las fincas cultivadas fundamentalmente de naranjos).

El Camino del soto nos llevará desde la orilla del Guadalquivir hasta la conexión con el núcleo urbano, a través de un amplio camino, en algún tramo pavimentado, entrando en el núcleo de población por las calles Santo Domingo Savio y la calle Real hasta el punto final del recorrido que tendrá lugar en la Plaza Primero de Mayo, donde se localiza la Iglesia Parroquial de Brenes (construida a principios del siglo XV en estilo mudéjar) y el Ayuntamiento del municipio.

Observaciones de interés general:

- Se prestará, en todo momento, especial atención a las recomendaciones sanitarias establecidas.
- Importante llevar GORRA o similar para protegernos del sol y calzado adecuado (preferiblemente botas).
- El uso de bastones es opcional
- Se recomienda el uso de pantalón largo.
- Ante cualquier duda consultar a la Organización Técnica.
- No olvidar llevar algo de COMIDA y mínimo 1´5 litros de AGUA

IV PROGRAMA PROVINCIAL DE SENDEROS DIPUTACIÓN DE SEVILLA

E.- MAPA DE LA ACTIVIDAD

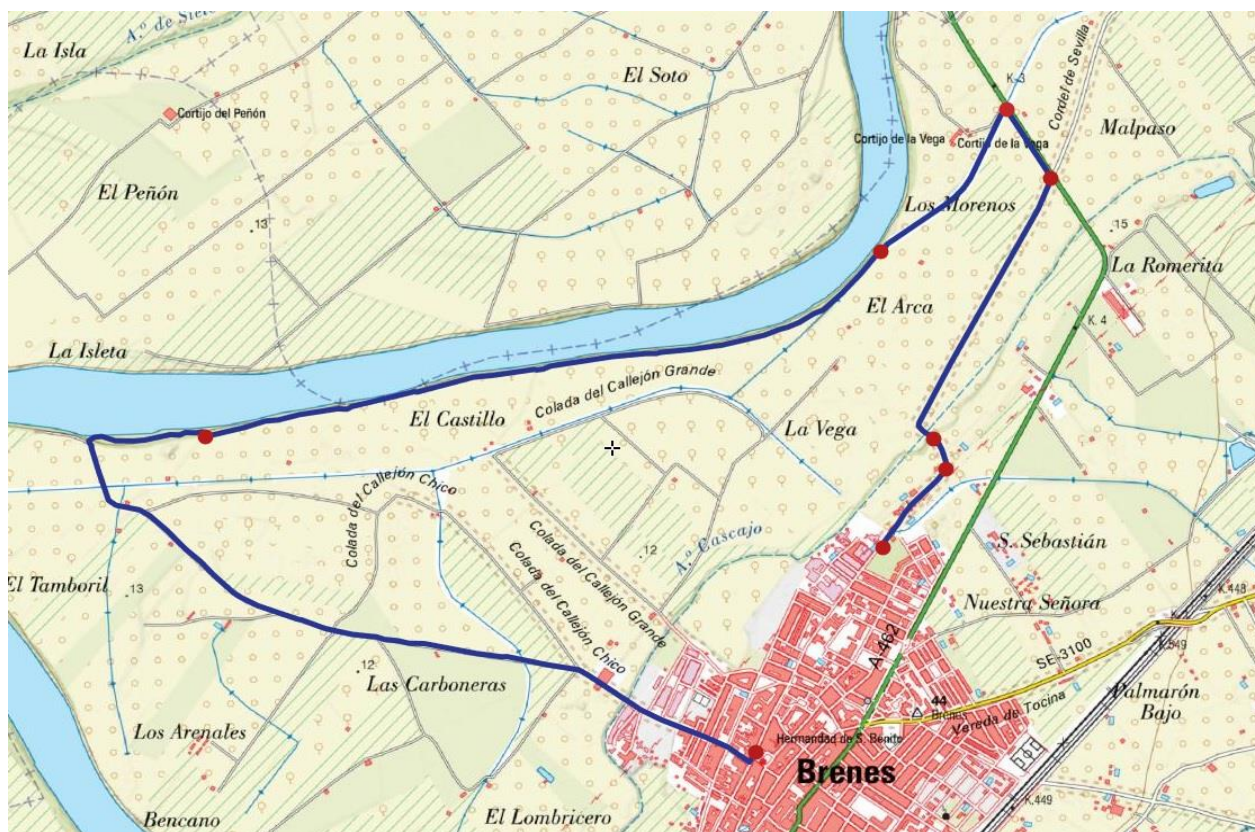

F.- PERFIL

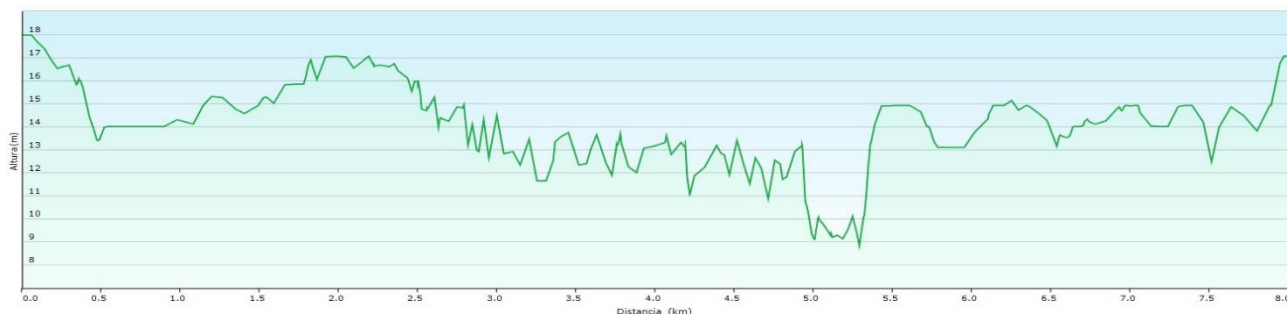



IV PROGRAMA PROVINCIAL DE SENDEROS DIPUTACIÓN DE SEVILLA

G.- IMÁGENES DE LA ACTIVIDAD



FEDERACIÓN ANDALUZA DE
DEPORTES DE MONTAÑA,
ESCALADA Y SENDERISMO
Delegación de Sevilla

